



Paciente: JEAN XAVIER HUTH

Idade: 36 **Sexo:** M

Solicitante: Dr(a) Guilherme Aguiar Assmann **Data de Realização:** 17/03/2025 15:30

Análise USP

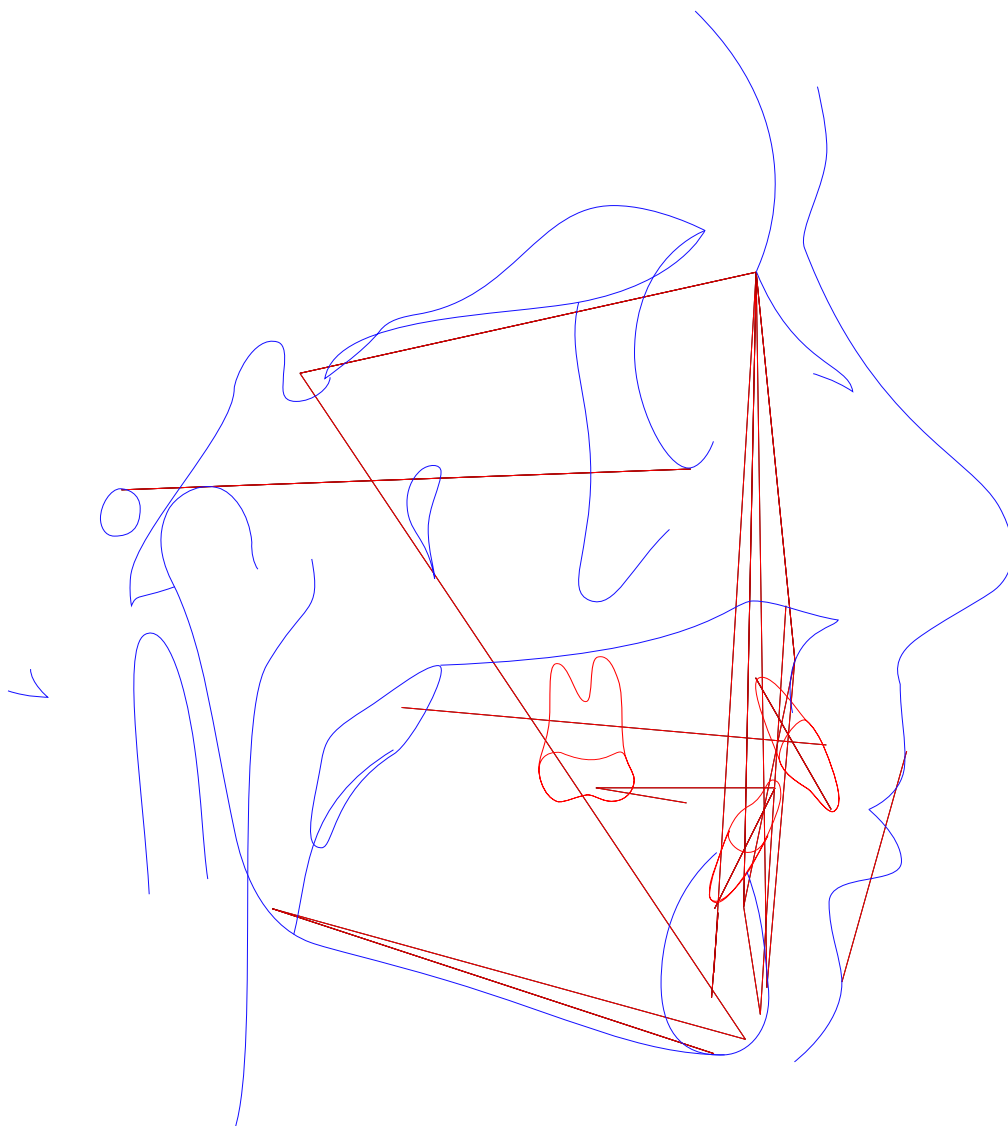



Paciente: JEAN XAVIER HUTH

Idade: 36 **Sexo:** M

Solicitante: Dr(a) Guilherme Aguiar Assmann **Data de Realização:** 17/03/2025 15:30

Análise USP

	Fator	Valor Obtido	Padrão	Desvio	Classe	Representação Gráfica
1	N-Pog.Po.Orb (N-Pog.Po.Orb)	88,763°	88 ± 1	0,763	---	
2	NAP ((f)NA.APog)	10,569°	0 ± 2	10,569	Perfil convexo	
3	S-N.A (S-N.A)	83,196°	82 ± 2	1,196	Bom posicionamento	
4	S-N.B (S-N.B)	76,375°	80 ± 2	-3,625	Retrusão mandibular	
5	A-N.B ((A-N).(N-B))	6,821°	2 ± 2	4,821	CI II esquelética	
6	S-N.D (S-N.D)	74,054°	76 ± 0	-1,946	---	
7	N-S.Gn (N-S.Gn)	68,725°	67 ± 0	1,725	---	
8	SN.Ocl (S-N.Ppd-iii)	12,497°	14 ± 0	-1,503	---	
9	S-N.Go-Me (S-N.Go-Me)	30,668°	32 ± 0	-1,332	---	
10	Go-Gn.Ocl (Go-Gn.Ocl)	5,978°	18 ± 0	-12,022	---	
11	1/.I1 ((Ais-lis).(Aii-iii))	123,589°	131 ± 0	-7,411	---	
12	1/.NS (1/.NS)	107,349°	103 ± 0	4,349	---	
13	/1-Orbita (/1-Orbita)	6,784mm	5 ± 0	1,784	---	
14	1/.NA (1/.NA)	24,153°	22 ± 5	2,153	Bom posicionamento	
15	1/-NA (1/-NA)	3,03mm	4 ± 0	-0,97	bom posicionamento	
16	/1.NB ((iii-Aii).(N-B))	25,438°	25 ± 4	0,438	Bom posicionamento	
17	/1-NB (iii-(N-B))	4,128mm	4 ± 0	0,128	Incisivo superior protuído	
18	/1-NPog (iii-(N-Pog))	1,585mm	0 ± 0	1,585	---	
19	H.N-B (H.N-B)	14,535°	10,5 ± 1,5	4,035	---	
20	H-Nariz (Pn-LsPog')	6,355mm	10 ± 1	-3,645	---	
21	Pog-NB (Pog-(N-B))	3,528mm	---	-3,645	---	
22	Eminência Mentoniana (B-E-Go-Me)	7,032mm	7 ± 1	0,032	---	
23	FMIA ((Po-Or).(Aii-iii))	61,34°	68 ± 0	-6,66	---	
24	FMA ((Go-Me).(Po-Or))	20,266°	25 ± 0	-4,734	---	



Paciente: JEAN XAVIER HUTH
Idade: 36 **Sexo:** M
Solicitante: Dr(a) Guilherme Aguiar Assmann **Data de Realização:** 17/03/2025 15:30

	Fator	Valor Obtido	Padrão	Desvio	Classe	Representação Gráfica
25	IMPA ((Me-Go).(Aii-Iii))	98,394°	87 ± 0	11,394	---	
26	TPi (TPi)	4,165mm	---	11,394	---	
Grupo						
27	/1-Linha I (Iii-P'E)	-0,072mm	0 ± 0	-0,072	---	
28	Go-Me.V-T (Go-Me.V-T)	76,228°	72 ± 0	4,228	---	
29	F.V-T (F.V-T)	83,507°	81 ± 0	2,507	---	
30	A-V-T (A-V-T)	8,13mm	3 ± 0	5,13	---	
31	Iii-V-T (Iii-V-T)	6,715mm	6 ± 0	0,715	---	
32	H.V-T (H.V-T)	11,263°	5 ± 0	6,263	---	
33	NA.APog (NA.APog)	10,569°	---	6,263	---	
34	Convexidade do Ponto A (A-N-Pog)	4,677mm	---	6,263	---	



Paciente: JEAN XAVIER HUTH
Idade: 36 **Sexo:** M
Solicitante: Dr(a) Guilherme Aguiar Assmann **Data de Realização:** 17/03/2025 15:30

ANÁLISE SINTÉTICA

Análise USP

NAP:	Perfil convexo
S-N.A:	Bom posicionamento
S-N.B:	Retrusão mandibular
A-N.B:	Cl II esquelética
1/.NA:	Bom posicionamento
1/-NA:	bom posicionamento
/1.NB:	Bom posicionamento
/1-NB:	Incisivo superior protruído